Aula Universitària de Tremp

Programació de conferències

6è Curs 2017-2018

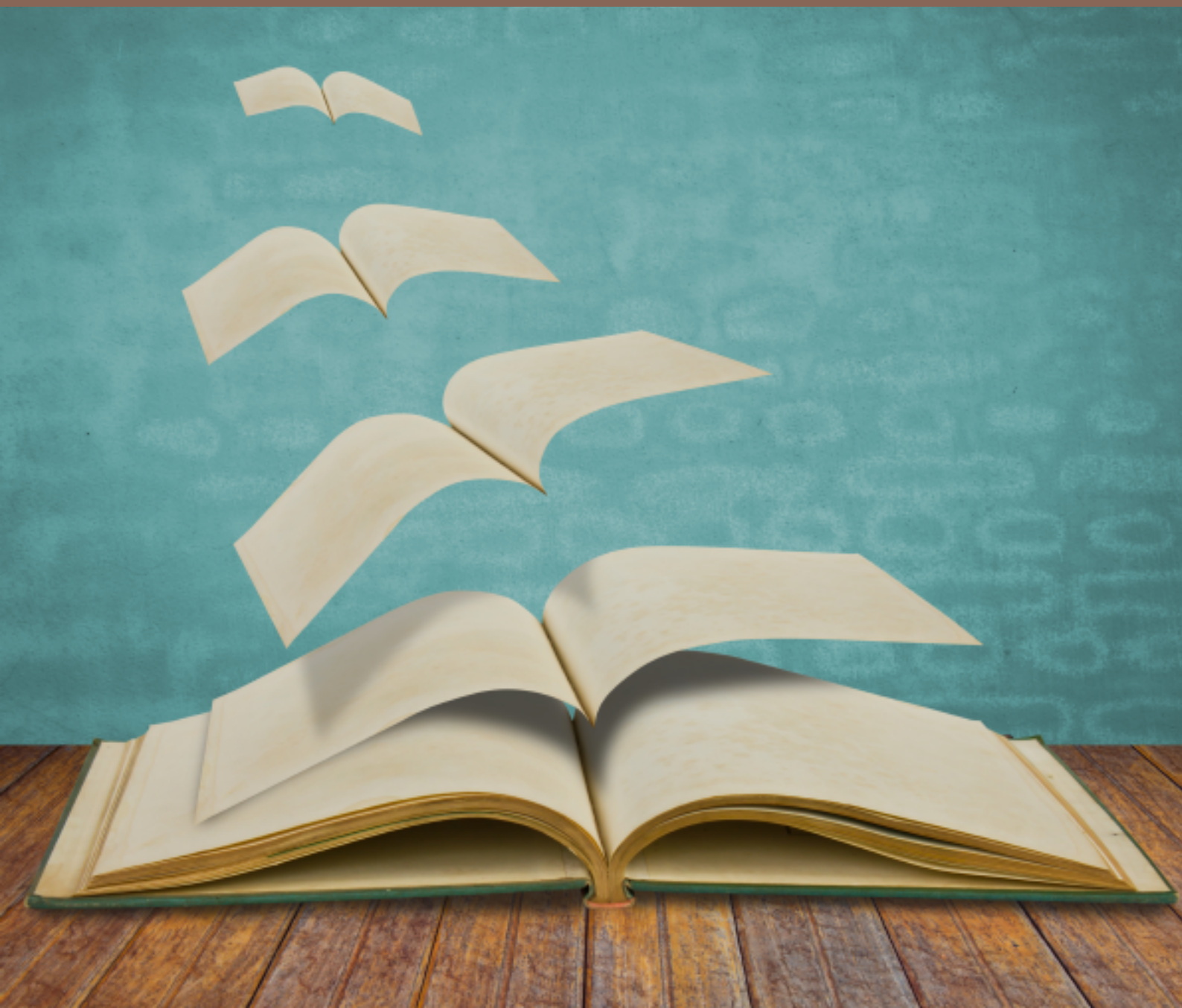

Octubre '17

4/10/2017

Conferenciant: Toni Jodar

Títol: EXPLICA DANSA MODERNA I CONTEMPORÀNIA

Contingut: Conferència a càrrec del coreògraf i ballarí Toni Jodar que gira pel territori fent més entenedora la dansa contemporània mentre realitza petites accions i fragments. En definitiva, una conferència ballada.

18/10/2017

Conferenciant: Fabian Mohedano Morales

Títol: LA REFORMA HORÀRIA, FACTOR CLAU PER A LA SALUT, L'EQUITAT I EL BENESTAR

Contingut: I si poguéssim afegir temps a la nostra vida? La reforma horària és una iniciativa ciutadana que impulsa canvis horaris perquè puguem gaudir de més llibertat en la gestió del nostre temps. Perquè sincronitzant els nostres hàbits horaris amb els de la resta del món i amb un ritme més ordenat, aconseguirem guanyar temps al temps i, en definitiva, millorar en salut i qualitat de vida.

Novembre '17

08/11/2017

Conferenciant: Manel López Esteve

Títol: KURDISTAN. UNA APROXIMACIÓ HISTÒRICA

Contingut: Aquesta sessió pretén fer una aproximació històrica a la realitat del poble kurd per a poder explicar i entendre la importància de Kurdistan en els diversos conflictes que avui assolen l'Orient Mitjà.

22/11/2017

Conferenciant: Delfí Sanuy Castells

Títol: CANVI CLIMÀTIC I CONSERVACIÓ DE LA BIODIVERSITAT

Contingut: Què és el canvi climàtic? Què hi ha de cert i posició dels grups negacionistes? Què és la biodiversitat? Com afecta a la societat humana el canvi climàtic. Davallada de la biodiversitat per l'acció humana.

Desembre '17

13/12/2017

Conferenciant: Maria Alba Sorolla Bardaji

Títol: EL BUDELL, EL NOSTRE SEGON CERVELL

Contingut: El concepte de l'intestí com a segon cervell. Equilibri del nostre sistema nerviós entèric. Curiositats i últims descobriments rellevants en aquest camp.

Gener '18

10/01/2018

Conferenciant: Sílvia Romero Galera

Títol: RAMON LLULL

Contingut: Ramon Llull és una figura fonamental del pensament medieval i un dels màxims representants de la cultura catalana. Ens endinsarem en la seva immensa obra per conèixer les seves aportacions a la ciència i a la filosofia, així com la influència que va exercir en la cultura europea al llarg dels segles.

24/01/2018

Conferenciant: Maite Arilla

Títol: ELS NEANDERTALS I LA COVA DE LES LLENES: PAISATGES DE LA PREHISTÒRIA

Contingut: Les excavacions a la Cova de les Llenes (Conca de Dalt, Pallars Jussà) ens obren una finestra al passat, aportant informació sobre els grups humans que poblaven el Pallars durant el Plistocè Mig, i també sobre el paisatge, el clima o la fauna d'aquest mateix període.

Per tal de participar a les conferències proposades per l'AUT, cal matricular-se. Aquest curs té una quota de 25€ que s'ha d'ingressar al compte IBAN ES15-2100-4120-1122-0006-6108 de la CAIXA.
NOTA IMPORTANT: Fer constar el teu nom i cognoms al justificant d'ingrés.

Febrer '18

07/02/2018

Conferenciant: Esther Solé

Títol: ***EL GUERNICA*, DE PABLO PICASSO**

Contingut: Anàlisi en detall d'una de les obres més conegudes de Picasso i repàs a la seva història i periples, des del moment de l'encàrrec fins al temps present.

21/02/2018

Conferenciant: Lluís Colomés Figuera

Títol: **ELS PONTS DE LA TERRETA: TESTIMONIS DE LA HISTÒRIA DEL PAÍS**

Contingut: La Terreta fa de frontera entre Catalunya i l'Aragó i és el lloc de pas entre la Conca de Tremp i l'Aragó. Això fa que els ponts sobre el riu Noguera Ribagorçana tinguin un paper important sobretot durant els conflictes bèl·lics. Des de Sopeira fins el Pont de Montanyana hi ha 20 Km, en aquest espai hi ha hagut 12 ponts. Cadascun d'ells ha estat protagonista d'algun fet històric: la Guerra dels Segadors, la de Successió, la del Francès, la tercera Carlina, la batalla del Pont de Montanyana durant la Guerra Civil. També els ponts han estat protagonistes durant la segona meitat del s XX com son l'èxode de la població que va marxar de la Terreta i les grans obres hidroelèctriques.

Març '18

07/03/2018

Conferenciant: Kike Herrero

Títol: **LA CERCA DE VIDA A L'UNIVERS**

Contingut: Durant les últimes dues dècades els astrofísics han començat a respondre algunes de les grans preguntes que la humanitat qüestionava des de feia segles. Hi ha altres sistemes planetaris a l'Univers?

21/03/2018

Conferenciant: Antoni Blanc Altemir

Títol: **LA UNIÓ EUROPEA DAVANT ELS REPTES I LES AMENACES ACTUALS**

Contingut: Brèxit i refundació de la UE; la relació entre Estats Units i la UE a la nova administració Trump; la gestió de la crisi dels refugiats a Europa; l'amenaça terrorista...

Abril'18

04/04/2018

Conferenciant: Maria Josep Rosselló

Títol: **EXCESSOS I CARÈNCIES EN LA ALIMENTACIÓ ACTUAL**

Contingut: La alimentació és la base de la vida i de la salut. En la nostra societat, que gaudeix d'una llarga expectativa de vida, es fa imprescindible conèixer les pautes d'una dieta diària que aporti tots els nutrients necessaris per mantenir una òptima qualitat de vida. La dieta pot ser inadequada tant per ser excessiva com per provocar carències i per això s'ha de programar l'alimentació de forma adequada a cada persona i amb la seguretat de saber escollir bons aliments que tenim en l'actualitat a l'abast de tothom.

18/04/2018

Conferenciant: Flora Grífol

Títol: **CINEMA, MARQUES PUBLICITÀRIES, ARTS PLÀSTIQUES... ELS CLÀSSICS ESTAN MORTS COM DIUEN ALGUNS?**

Contingut: La influència dels clàssics és notablement alta en totes les arts (cinema, literatura, escultura, pintura) i la seva pervivència passa desapercebuda però és constant en aspectes tan quotidians com les marques publicitàries. Els clàssics inspiren publicistes, directors de cinema, novel·listes o artistes que, a través de molts dels mites grecollatins, ens fan arribar creacions que són noves, però que si rasquem una mica, veurem clarament que només fan que emular i reformular antigues històries i simbologies gregues i romanes.

Maig '18

02/05/2018

Conferenciant: Lluis Miquel Pla Aragonès

Títol: AGRO"BigDATA" I "DECISION SUPPORT SYSTEMS" PER UN SECTOR AGROPECUARI SOSTENIBLE

Contingut: S'intenta explicar el significat del neologisme BigData i com s'ha generat a partir dels avenços actuals de la tecnologia. També, com a conseqüència d'aquests canvis hi ha tot un seguit de sistemes d'ajut a la presa de decisions que s'estan desenvolupant i es desenvoluparan com a aplicació de tota aquesta revolució. S'oferiran alguns exemples en el camp agropecuari.

16/05/2018

Conferenciant: Peter Nagtegaal

Títol: EL PENSAMIENTO QUE ENGLOBA TODO

Contingut: El pensamiento que engloba todo, conduce a comprender la Naturaleza como la causa del movimiento y del cambio, desde el levantamiento de las montañas o el flujo de los ríos hasta el origen de la vida.
La primera evolución de la visa logró conquistar lo que todavía hoy apreciamos como lo más importante: la libertad y la felicidad. Curiosamente, la geología jugaba un paper esencial en todos esos acontecimientso tempranos. Juntos valos a descubrir cómo.

30/05/2018

Conferenciant: Màrius Bernadó Tarragona

Títol: PER A QUÈ SERVEIX UN DIRECTOR D'ORQUESTRA?

Contingut: Servidor de la música o paradigma del poder absolut, la figura del director d'orquestra ha estat sempre envoltada de polèmica. Imprescindible per a uns, incomprensible per a altres, el director d'orquestra ha anat construint al seu voltant una aurèola que l'ha situat al centre de l'acte musical. En aquesta sessió s'analitzarà com es formen i quines són les responsabilitats dels directors d'orquestra i es farà un recorregut històric il·lustrat per les principals escoles tot posant de relleu les diferents maneres de fer d'alguns dels principals directors.

Organitza:

Aula Universitària de Tremp

Col·laboren:

Ajuntament de Tremp

Universitat de Lleida

Consell Comarcal del Pallars Jussà

Amb el suport:

Afopa
Agrupació d'Aules de Formació Permanent per a la Gent Gran de Catalunya

Diputació de Lleida

Conca de Tremp Montsec
PROJECTE GEOPARC

Si vols ser alumne/a de l'AUT, omple aquesta butlleta i lliura-la al Centre Cívic Tarraquet (bústia):

Nom i cognoms: _____

Adreça: _____ Població: _____

Codi Postal: _____ Telèfon: _____ Telèfon mòbil: _____

Adreça electrònica: _____ Data de naixement: _____

Temes que t'interessen: _____

_____

Els antics alumnes no cal que enviïn la butlleta de nou, només cal que realitzin l'ingrés a La Caixa

Avís Legal: D'acord amb la Llei orgànica 15/1999, de 13 de desembre, sobre protecció de dades de caràcter personal, us informem que les dades facilitades podran ser registrades en un fitxer automatitzat. El tractament d'aquesta informació és confidencial i només podrà ésser cedida a administracions públiques en els supòsits legalment previstos i quan sigui necessari pel compliment de les seves finalitats.
Podeu exercir drets d'accés, rectificació, cancel·lació i oposició per escrit a: Aula Universitària de Tremp, Alcalde Rosell, 8 - 25620 Tremp (Lleida).